

LI DE RAZ GO FEMENINO

5 DE MARZO

2024

Salón de Grados Facultad de Económicas
Universidad de Alicante – AEPA

unniun.com

LIDERAZGO FEMENINO

5 MARZO | 17:00 Horas | UNIVERSIDAD DE ALICANTE – AEPA

Personas Altamente Efectivas: Liderazgo femenino, mucho más que una moda.

Qué menos que dedicarle una jornada al año a debatir sobre el liderazgo femenino. En esta ocasión reflexionaremos sobre cómo se interioriza el liderazgo y que implica realmente el concepto de Liderazgo Femenino, mucho más que un tema de género. Pondremos foco en un concepto sobre el que hay poca conciencia denominado "El síndrome de la impostora" algo que puede aparecer en diversas etapas de la vida así como en los diferentes roles, especialmente enraizado en el mundo laboral.

En esta jornada revisaremos los conocimientos, competencias y actitudes necesarias que precisan las mujeres con orientación a puestos de dirección para que puedan alcanzar con éxito sus objetivos ya sea emprendiendo como escalando puestos en una organización. Finalizaremos desgranando la naturaleza de los talentos que son claves e impulsarán tanto el desarrollo como nuestra carrera profesional.

17:00 h. Apertura del acto por UA



Malena Fabregat

Vicedecana de Relaciones Institucionales,
Políticas de Igualdad y Movilidad
Facultad de Ciencias Económicas y
Empresariales. Universidad de Alicante



Marcela Fernandez

Presidenta de AEPA

17:15 h. Conferencia: Liderazgo femenino profundo



Carolina Martín

Directora de las Jornadas de Liderazgo
Femenino de la UA
Directora de Personas y Cultura Corporativa
Grupo Mora

20:15 h. Despedida y Cierre



Jose Luis Gascó

Promotor del Club de las Buenas Decisiones

17:45 - 19:00 h. Mesa Redonda 1

Destacadas empresarias y directivas de la provincia de Alicante, del sector público, compartirán su experiencia, visión y retos implícitos en el Liderazgo Femenino.



Francis Carbonell

Directora de Ecommerce y CDO
Wonders



Beatriz Carceller

Consultora de Marketing Estratégico
Co-Founder de The Boldcan



Alba Seva

Asesora de la junta directiva de Aepa
Comunicación - Consultora de Marca personal
Essencia Seva



Paloma Moreda

Investigadora principal proyecto ClearText
Profesora de la UA

19:00 - 20:15 h. Mesa Redonda 2

Diferentes especialistas en temas de RRHH: Dirección de Recursos humanos, Coach y expertos en marca empleadora, nos hablarán sobre el perfil y competencias que tiene que desarrollar una mujer que quiere enfocarse hacia puestos de dirección.



Carolina Martín Decorpas

Directora de Gestión de Personas
Zem Wellness Clinic y Sandos Hoteles



Liliana Brando

Consultora, coach ejecutiva y
desarrolladora de talento y liderazgo
VitalJob

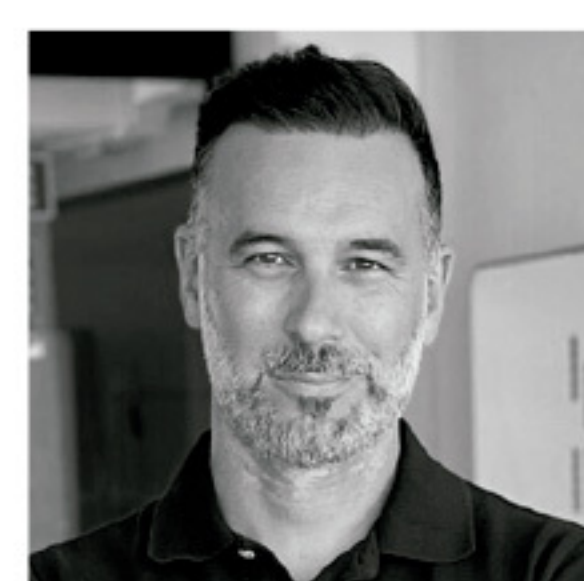

Rubén Montesinos

Experto en Marca Empleadora
Ceo del Instituto Employer Branding



Moderadora - Nuria Saez

Formadora, speaker, consultora, mentora y
coach ejecutiva